

“In and outside build the relationship. Top and bottom define the interior. Change and creation are the principles of living.”
“Interno ed esterno sono in relazione. Il sopra ed il sotto formano lo spazio. Il cambiamento ed il rinnovo sono il principio della vita.” « L'intérieur et l'extérieur sont en relation l'un avec l'autre. Le dessus et le bas forment l'espace. Le changement et le renouvellement sont les principes de la vie. » “El interior y el exterior están en relación. La parte superior y la inferior conforman el espacio. El cambio y la renovación son el principio de la vida.” “Binnen en buiten” staan in verhouding tot elkaar. “Boven en onder” vormt de ruimte. Verandering en vernieuwing zijn het universele principe van leven. «Внутреннее и внешнее находятся во взаимодействии. Верх и низ создают пространство, Изменение и обновление – основной принцип жизни.»

piccolino & vulcanino

Conifer · Legno di Conifera · Bois Conifère · Madera Conífera · Naaldhout · Хвойные Породы
Hardwood · Legno di Latifoglia · Bois Feuillu · Madera Frondosa · Loofhout · Лиственные Породы



2-Schicht Böden · 2-layer Floors · Pavimenti a 2 strati · Parquets à 2 plis · Tablones bicapas · 2-laagse Vloeren · двухслойные Полы

mafi
: walk on art



[00]

LÄRCHE **piccolino** | gebürstet | natur geölt

LARCH **piccolino** | brushed | natural oil

LARICE **piccolino** | spazzolato | olio naturale

MÉLÈZE **piccolino** | brossé | huilé nature

ALERCE **piccolino** | cepillado | aceitado natural

LORK **piccolino** | geborsteld | natuur geolied

ЛИСТВЕННИЦА **piccolino** | браш | натуральное масло



[00]

AKAZIE **vulcanino** | gebürstet | natur geölt

+ *(Bild unten):*
EICHE Astarm **piccolino** | gebürstet | weiß geölt

ACACIA **vulcanino** | brushed | natural oil

+ *(Picture down):*
OAK **piccolino** | brushed | white oil

ACACIA **vulcanino** | spazzolato | olio naturale

+ *(Immagine giù):*
ROVERE **piccolino** | spazzolato | olio bianco

ACACIA **vulcanino** | brossé | huilé nature

+ *(Image vers le bas):*
CHÊNE **piccolino** | brossé | huilé blanc

ACACIA **vulcanino** | cepillado | aceitado natural

+ *(Cuadro abajo):*
ROBLE **piccolino** | cepillado | aceitado blanco

AKAZIA **vulcanino** | geborsteld | natuur geolied

+ *(Beeld neer):*
EIK **piccolino** | geborsteld | wit geolied

АКАЦИЯ **vulcanino** | браш | натуральное масло

+ *(Изображение вниз):*
ДУБ **piccolino** | браш | белое масло



EICHE **vulcanino** | gebürstet | natur geölt

- OAK **vulcanino** | brushed | natural oil
- ROVERE **vulcanino** | spazzolato | olio naturale
- CHÊNE **vulcanino** | brossé | huilé nature
- ROBLE **vulcanino** | cepillado | aceitado natural
- EIK **vulcanino** | geborsteld | natuur geolied
- ДУБ **vulcanino** | браш | натуральное масло



EICHE **vulcanino** | gebürstet | weiß geölt

- OAK **vulcanino** | brushed | white oil
- ROVERE **vulcanino** | spazzolato | olio bianco
- CHÊNE **vulcanino** | brossé | huilé blanc
- ROBLE **vulcanino** | cepillado | aceitado blanco
- EIK **vulcanino** | geborsteld | wit geolied
- ДУБ **vulcanino** | браш | белое масло



[00]

EICHE Astarm **piccolino** | gebürstet | natur geölt

OAK **piccolino** | brushed | natural oil

ROVERE **piccolino** | spazzolato | olio naturale

CHÊNE **piccolino** | brossé | huilé nature

ROBLE **piccolino** | cepillado | aceitado natural

EIK **piccolino** | geborsteld | natuur geolied

ДУБ **piccolino** | браш | натуральное масло



Stadtgalerie · Königstein · Germany

[00]

EICHE Astarm **piccolino** | gebürstet | weiß geölt

OAK **piccolino** | brushed | white oil

ROVERE **piccolino** | spazzolato | olio bianco

CHÊNE **piccolino** | brossé | huilé blanc

ROBLE **piccolino** | cepillado | aceitado blanco

EIK **piccolino** | geborsteld | wit geolied

ДУБ **piccolino** | браш | белое масло



[00]

ESCHE *Medium* **vulcanino** |
gebürstet | natur geölt

ASH *Medium* **vulcanino** |
brushed | natural oil

FRASSINO *Medio* **vulcanino** |
spazzolato | olio naturale

FRÊNE *Medium* **vulcanino** |
brossé | huilé nature

FRESNO *Medio* **vulcanino** |
cepillado | aceitado natural

ESSEN *Medium* **vulcanino** |
geborsteld | natuur geolied

ЯСЕНЬ *Средний* **vulcanino** |
браш | натуральное масло



[00]

ESCHE *Dunkel* **vulcanino** |
gebürstet | natur geölt

ASH *Dark* **vulcanino** |
brushed | natural oil

FRASSINO *Scuro* **vulcanino** |
spazzolato | olio naturale

FRÊNE *Fonce* **vulcanino** |
brossé | huilé nature

FRESNO *Oscuro* **vulcanino** |
cepillado | aceitado natural

ESSEN *Donker* **vulcanino** |
geborsteld | natuur geolied

ЯСЕНЬ *Темый* **vulcanino** |
браш | натуральное масло



NUSS USA **piccolino** |
geschliffen | natur geölt

US WALNUT **piccolino** |
sanded | natural oil

NOCE USA **piccolino** |
levigato | olio naturale

NOYER USA **piccolino** |
poncé | huilé nature

NOGAL USA **piccolino** |
lijado | aceitado natural

AMERIKAANSE NOTELAAR **piccolino** |
geschuurd | natuur geolied

OPEX USA **piccolino** |
шлифованная | натуральное масло



Private · Austria

EDELKASTANIE **vulcanino** |
gebürstet | natur geölt

CHESTNUT **vulcanino** |
brushed | natural oil

CASTAGNO **vulcanino** |
spazzolato | olio naturale

CHÂTEIGNIER **vulcanino** |
brossé | huilé nature

CASTAÑO **vulcanino** |
cepillado | aceitado natural

KASTANJE **vulcanino** |
geborsteld | natuur geolied

КАШТАН **vulcanino** |
браш | натуральное масло



„Stück für Stück fügt sich das Werk zusammen,
aus Teilen wird ein Ganzes.
So erkennen wir das Detail im Gesamtbild und
das Große im Kleinen.“

“Piece by piece join together the whole is made of individual parts. We recognize the details in the bigger picture and largeness in the finite.” “L’opera viene composta pezzo per pezzo, l’insieme è formato dagli elementi. Così si può riconoscere il dettaglio in un insieme ed il grande nelle piccole cose.” « Morceau par morceau, l’oeuvre s’unit les éléments composent un tout. Ainsi le détail se retrouve dans la totalité et le grand dans le menu. » “Pieza a pieza se compone la obra de arte, el total se hace de partes individuales. Así descubrimos el detalle en el total y la grandeza en el mínimo.” “Stuk voor stuk voegt het gehele werk zich samen, uit delen bestaat het geheel. Zo zien we het detail in de totaliteit, en het grote in het kleine.” «Кирпичик за кирпичиком строится дом, из отдельных элементов состоит целое. Так мы распознаем деталь в целом и маленькое в большом.»

Domino-Böden



Domino Floors · Pavimenti Domino · Parquets Domino · Suelos Domino · Domino Vloeren · Domino Полы

mafi
: walk on art





Domino LÄRCHE Vulcano |
geschliffen | natur geölt

Domino LARCH Vulcano |
sanded | natural oil

Domino LARICE Vulcano |
levigato | olio naturale

Domino MÉLÈZE Vulcano |
poncé | huilé nature

Domino ALERCE Vulcano |
lijado | aceitado natural

Domino LORK Vulcano |
geschuurd | natuur geolied

Domino ЛИСТВЕННИЦА Vulcano |
шлифованная | натуральное масло



Berger Feinste Confiserie GmbH · Salzburg · Austria





mafi flagship store · Salzburg · Austria



[□]

Domino LÄRCHE Vulcano | gebürstet | weiß geölt

Domino LARCH Vulcano | brushed | white oil

Domino LARICE Vulcano | spazzolato | olio bianco

Domino MÉLÈZE Vulcano | brossé | huilé blanc

Domino ALERCE Vulcano | cepillado | aceitado blanco

Domino LORK Vulcano | geborsteld | wit geolied

Domino ЛИСТВЕННИЦА Vulcano | браш | белое масло



[□]

Domino ESCHE Vulcano | geschliffen | natur geölt

Domino ASH Vulcano | sanded | natural oil

Domino FRASSINO Vulcano | levigato | olio naturale

Domino FRÊNE Vulcano | poncé | huilé nature

Domino FRESNO Vulcano | lijado | aceitado natural

Domino ESSEN Vulcano | geschuurd | natuur geolied

Domino ЯСЕНЬ Vulcano | шлифованная | натуральное масло

Domino ESCHE Vulcano |
geschliffen | natur geölt

Domino ASH Vulcano |
sanded | natural oil

Domino FRASSINO Vulcano |
levigato | olio naturale

Domino FRÊNE Vulcano |
poncé | huilé nature

Domino FRESNO Vulcano |
lijado | aceitado natural

Domino ESSEN Vulcano |
geschuurd | natuur geolied

Domino ЯСЕНЬ Vulcano |
шлифованная | натуральное масло



„Vielfalt ist der Geist der Natur – auch die Kunst trägt diesen Anspruch. Denn aus individuellen Eigenständigkeiten entsteht das, was wir Kulturen nennen.“ “Diversity is the spirit of nature – art claims this characteristic as well. Culture is a result of individual uniqueness.” “La varietà è lo spirito della natura – anche l’arte è soggetta a questa esigenza. Perché è dalle individualità personali che nasce ciò che noi definiamo culture.” « L’esprit de la nature s’exprime dans la diversité – et l’art soutient encore cette prétention. Car les particularités individuelles engendrent ce que nous nommons la culture. » “Diversidad es el espíritu de la naturaleza – el arte lo reclama así mismo. La cultura es el resultado de la individualidad.” “Veelvormigheid is de geest van de natuur – ook de kunst kent vele vormen. Want uit individuele eigenheden, onstaat dat, wat wij culturen noemen.” «Разнообразие является духом природы – это относится и к искусству. Таким образом, из индивидуальных черт создается культура.»

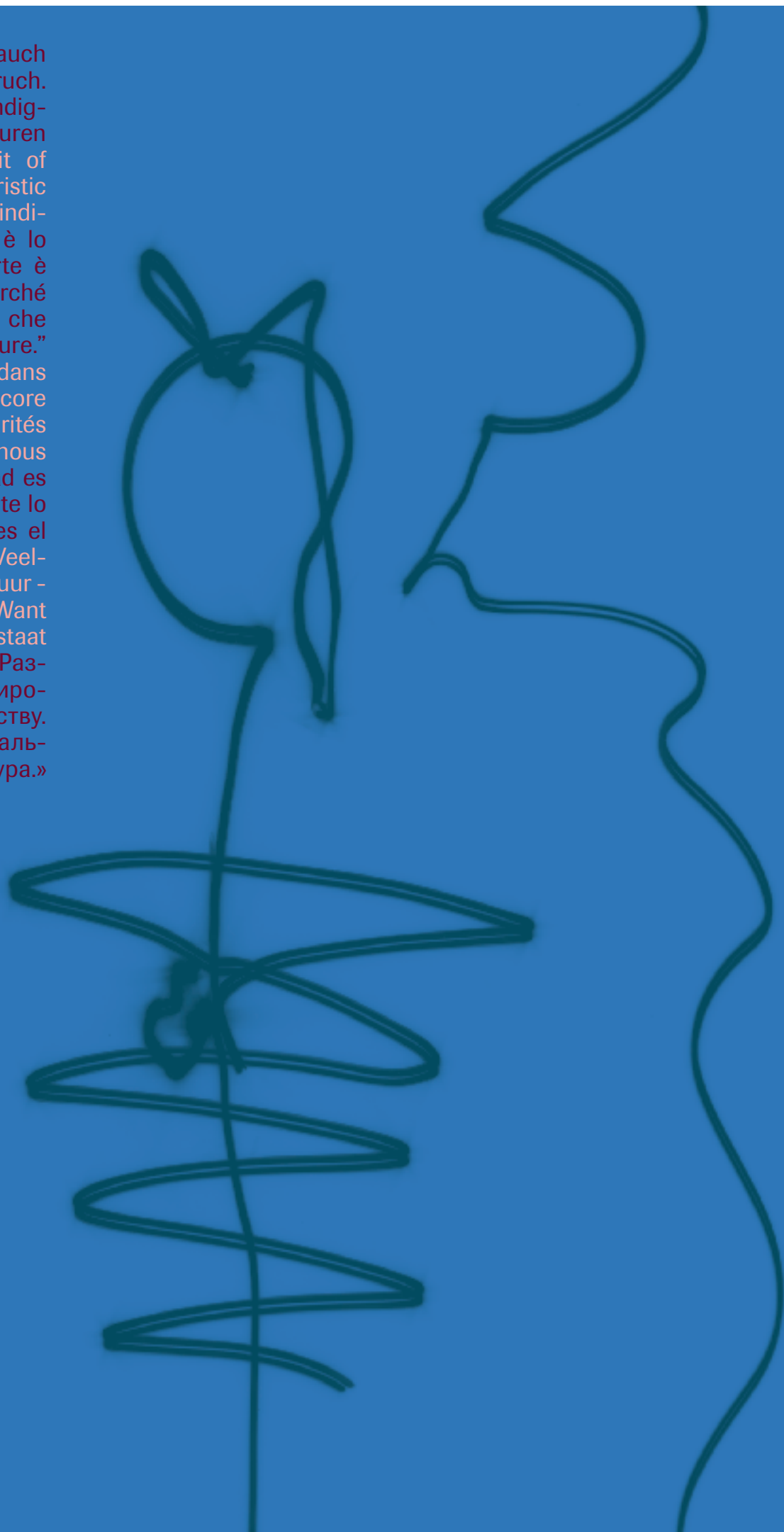

Philosophie

philosophy · filosofia · philosophie · filosofía · filosofie · философия

„Nur wenn Holz so natürlich wie möglich verwendet wird, kann es seine positiven Eigenschaften für den Menschen und dessen Wohnraum voll entfalten.“

Nach diesem Grundsatz produziert das Unternehmen **mafi** Holzdielenböden, die sich durch eine ökologische Oberflächenveredelung auszeichnen. **mafi** distanziert sich bewusst von Lack und Beschichtung des Holzes, so bleibt jeder Boden atmungsaktiv, kann die Feuchtigkeit im Raum regulieren und reinigt die Luft.

Das Besondere an der bewährten Oberflächenbehandlung ist die natürliche Trocknung des biologischen Öls rein durch Sauerstoff. So gehen der sorgsame Umgang mit der Natur, die Liebe zu Wald, Heimat und Technik im Sinne des Menschen eine gekonnte Symbiose ein.

Neben der Perfektionierung der ökologischen Holzbearbeitung kreiert **mafi** mit Hingabe Trends im Bereich des natürlichen Wohnens.

Dies drückt sich auch im Slogan des Unternehmens „ : **walk on art** “ aus. Jedes Stück Holz wird in seinem natürlichen Wachstum als Kunstwerk behandelt. Dadurch ist auch jeder einzelne Boden ein Unikat – keiner gleicht dem anderen.

mafi Böden verbinden die höchsten Ansprüche in Qualität, Natürlichkeit und Design. Das kann man sehen und fühlen!

“Wood can only fully develop its positive features for man and his living space when it is used in the most natural way possible.”

This is the principle on which the company produces **mafi** wood floors with their special, ecological surface finish that distinguishes them from all others. **mafi** intentionally disassociates itself from lacquer and wood surface coating so that every floor stays breathable, can regulate the room’s moisture and purify the air.

Particularly special about the proven surface treatment is the natural drying of the biological oil, solely through the oxygen. And so, considerate handling of nature, love of the forest and our native country, and technology in the interests of mankind unite in an accomplished symbiosis.

Besides perfecting ecological wood processing, **mafi**’s passion is the creation of trends within the field of natural living.

This is also expressed in the company’s slogan “ : **walk on art** “. Every piece of wood is treated as a work of art in its natural growth. This makes every single floor unique – no two floors are the same. **mafi** floors combine the highest demands on quality, naturalness and design. This can be seen and felt!

“Solo se il legno viene impiegato il più possibile secondo natura può sviluppare appieno le sue caratteristiche positive per le persone e per gli ambienti in cui esse vivono.”

È secondo questo principio che **mafi** produce pavimenti in legno e si contraddistingue per la lavorazione ecologica delle superfici. **mafi** si distanzia volutamente da vernici e rivestimenti del legno, così ogni pavimento rimane attivamente traspirante, può regolare l’umidità nei locali e ripulire l’aria. La particolarità dell’affermato trattamento della superficie è l’essiccazione naturale dell’olio biologico solo per mezzo dell’ossigeno.

E così il rispetto della natura, l’amore per il bosco fonte, per la propria terra e la tecnica sviluppata a beneficio dell’uomo, convivono in perfetta simbiosi.

Oltre al perfezionamento della lavorazione ecologica del legno, con la sua dedizione **mafi** crea le tendenze nell’ambito del vivere secondo natura.

Questo è espresso anche nello slogan dell’azienda “ : **walk on art** “. Ogni pezzo di legno viene trattato nella sua crescita naturale come un’opera d’arte.

A causa di ciò anche ogni singolo pavimento è un pezzo unico, nessuno assomiglia all’altro.

I pavimenti **mafi** raggruppano in sé le più alte caratteristiche di qualità, naturalezza e design. Oltre a vederlo, lo si sente!

« Le bois n’est à même de déployer ses qualités positives sur l’homme et son habitat que lorsqu’il est traité d’une façon aussi naturelle que possible. »

C’est en respectant ce principe que la société **mafi** produit des parquets en bois qui se distinguent par un finissage écologique des surfaces. **mafi** renonce délibérément aux vernis et à tout revêtement du bois afin que de cette façon tous les parquets puissent conserver leur faculté de matériau qui respire, régulateur d’humidité et purificateur de l’air dans les pièces. Une particularité importante et qui a fait ses preuves, consiste à laisser sécher naturellement, uniquement à l’air, l’huile biologique utilisée dans le traitement des surfaces.

Ainsi l’utilisation précautionneuse de la nature, l’amour de la forêt, de la patrie et de la technologie dans l’intérêt de l’homme forment une parfaite symbiose.

Outre le perfectionnement du traitement écologique du bois, **mafi** s’adonne avec passion à la création de nouvelles tendances dans le secteur de l’habitat naturel.

Le slogan de l’entreprise « : **walk on art** » reflète cette idéologie. Le bois est travaillé comme une oeuvre d’art tout en conservant son apparence naturelle.

Et de ce fait, chaque parquet est un exemplaire unique – pas un ne ressemble à l’autre. Les parquets **mafi** ont en commun de répondre aux exigences les plus élevées du point de vue de la qualité, du naturel et du design. Cela se voit et cela se sent !

“La madera sólo puede desplegar completamente todas sus propiedades positivas para las personas y su espacio vital, si se utiliza de la forma más natural posible.”

Siguiendo este principio, la empresa **mafi** produce suelos de tablones de madera que se caracterizan por un acabado superficial ecológico. **mafi** renuncia de forma consciente a la pintura y al recubrimiento de la madera, de forma que todos los suelos pueden seguir transpirando, regular la humedad de la estancia y limpiar el aire. Lo especial del acreditado tratamiento superficial es el secado natural del aceite biológico únicamente mediante oxígeno.

De esta manera se produce una simbiosis armoniosa en los sentidos del ser humano entre el trato cuidadoso de la naturaleza, el amor al bosque, al hogar y a la técnica. Junto al perfeccionamiento del procesamiento ecológico de la madera, **mafi** se afana en crear tendencias en el área del vivir de forma natural, lo cual también se expresa en el eslogan de la empresa “ : **walk on art** “. Cada trozo de madera se trata en su crecimiento natural como si fuera una obra de arte.

De esta forma, cada suelo es único, ningún suelo es igual a otro.

Los suelos **mafi** aúnan las más altas exigencias en relación a calidad, naturalidad y diseño. ¡Y esto es algo que se puede ver y sentir!

“Alleen als hout in een zo natuurlijk mogelijke staat wordt toegepast, kan het zijn positieve eigenschappen voor de mens en diens woonruimte volledig ontplooien.”

Volgens dit principe produceert het bedrijf **mafi** houten vloeren die zich onderscheiden door een ecologische houtveredeling. **mafi** gebruikt bewust geen lak en coating van het hout: zo kan elke vloer blijven ademen, de luchtvochtigheid in de ruimte reguleren en de lucht reinigen. Het bijzondere aan de beproefde oppervlak-tebehandeling is dat de biologische olie puur door zuurstof wordt gedroogd. Zo gaan een duurzame omgang met de natuur, de liefde voor het woud, vaderland en techniek in functie van de mens een meesterlijke symbiose aan.

Naast de perfectionering van de ecologische houtbewerking creëert **mafi** met veel overgave trends op het gebied van natuurlijk wonen.

Dat komt ook ten uiting in de slagzin van het bedrijf: “ : **walk on art** “. Elk stuk hout wordt in zijn natuurlijke groei als kunstwerk behandeld.

Hierdoor is ook elke afzonderlijke vloer een unicum – geen enkele vloer is hetzelfde.

mafi vloeren combineren de hoogste eisen aan kwaliteit, natuurlijkheid en design. Dat is zichtbaar en voelbaar!

«Только если использовать дерево максимально в натуральном виде, можно раскрыть его позитивные качества для человека и его жилого пространства.»

Согласно этому принципу предприятие **mafi** производит деревянные полы, отличающиеся экологичной обработкой поверхности. **mafi** сознательно отказывается от покрытия дерева лаком и пленкой, таким образом, любой пол дышит, может регулировать влажность в помещении и очищать воздух. Особенностью такой обработки поверхности является естественная сушка биологического масляного покрытия на кислороде.

Так создается симбиоз бережного отношения к природе, любви к лесу, Родине и технике на благо человека. Наряду с усовершенствованием экологичной деревообработки **mafi** активно создает новые тенденции в области экологичного жилья.

Эта философия отражается в слогане предприятия : **walk on art** «искусство под ногами».

Каждое дерево с его естественным ростом воспринимается как артефакт. Поэтому каждый отдельный пол является уникальным и не похож на другой.

Полы **mafi** объединяют в себе высокое качество, натуральность и дизайн. Это можно увидеть и ощутить!



Referenzen · References · Referenze · Références · Referencias · Referenties · Объекты

mafi
: walk on art



Hotel Stanglwirt · Tirol · Austria



Hotel Stanglwirt · Tirol · Austria



Hotel Stanglwirt · Tirol · Austria



Hotel Kitzhof · Kitzbühel · Tirol · Austria



Hotel Elisabeth · Werfenweng · Austria



Private · England



Private · Austria



Wedgewood Store · London · England



Private · England



Private · England



La Rinascente · Palermo · Italia



Private · Switzerland



Hotel Madlein · Ischgl · Tirol · Austria



Restaurant Depot · Frankfurt · Germany



Restaurant Depot · Frankfurt · Germany



Restaurant Depot · Frankfurt · Germany

floor: EICHE Astig · OAK character · ROVERE con nodi · CHÊNE avec noeuds · ROBLE con nudos · EIK karakter · ДУБ с сучками
wall: NUSS USA · US WALNUT · NOCE USA · NOYER USA · NOGAL USA · AMERIKAANSE NOTELAAR · OPEX USA



Restaurant Depot · Frankfurt · Germany



Private · Austria



Private · Austria



Private · Austria



Private · Austria



Private · Australia



Gourmethotel Sackmann · Baiersbronn · Germany



Hotel Madlein · Ischgl · Tirol · Austria



Gourmethotel Sackmann · Baiersbronn · Germany



Private · Switzerland



Private · Switzerland



Hotel Blaue Gans · Salzburg · Austria



Private · Switzerland



Hotel Walliserhof · Brand · Vorarlberg · Austria



Private · Switzerland



Hotel Walliserhof · Brand · Vorarlberg · Austria



Private · Switzerland



Private · Switzerland



Private · Switzerland



Private · Switzerland



Hotel Krallerhof · Leogang · Austria



Hotel Krallerhof · Leogang · Austria



Private · Austria



Private · Switzerland



Private · Switzerland



Private · Switzerland



Private · Mexico



Ian Schrager, Projekt 40BOND · New York City · USA



Ian Schrager, Projekt 40BOND · New York City · USA



Hotel Alpina · St. Johann im Pongau · Salzburg · Austria



Hotel Alpina · St. Johann im Pongau · Salzburg · Austria

EICHE Vulcano · OAK Vulcano · ROVERE Vulcano · CHÊNE Vulcano · ROBLE Vulcano · EIK Vulcano · ДУБ Vulcano



Private · Austria

EICHE Vulcano · OAK Vulcano · ROVERE Vulcano · CHÊNE Vulcano · ROBLE Vulcano · EIK Vulcano · ДУБ Vulcano



mafi flagship store · Salzburg · Austria



Red Line Projects - Millionaire Faire Kortrijk · Rumbeke · Belgium



Pizzeria Da Giacomo · Salzburg · Austria

Korallen EICHE Vulcano *weiß* · **Coral** OAK Vulcano *white*
 ROVERE **Corallo** Vulcano *bianco* · CHÊNE **Corail** Vulcano *blanc* · ROBLE **Coral** Vulcano *blanco* · **Koraal** EIK Vulcano *wit* · ДУБ **Coral** Vulcano *белый*



Exhibition · Germany



Exhibition · Germany



Plus Punkt - Restaurant · Switzerland



Hotel Continental · Luzern · Switzerland



Private · Germany



Private · Germany



Private · Germany



Private · Germany



mafi flagship store · Salzburg · Austria



Private · Switzerland



Kulturszene · Kottingbrunn · Austria



Kulturszene · Kottingbrunn · Austria



Private · Switzerland



Private · Switzerland



Private · Switzerland



Private · Switzerland



Gordon Ramsay - Restaurant · London · England



Private · Switzerland



Bar Bar-Rique · Soelden · Austria



Company Blum · Höchst · Austria



Private · Germany



Private · Germany



Private · Germany



Private · Switzerland



Private · Austria



Private · Austria



Gourmethotel Sackmann · Baiersbronn · Germany



Private · Austria



Private · Austria



Private · Mexico

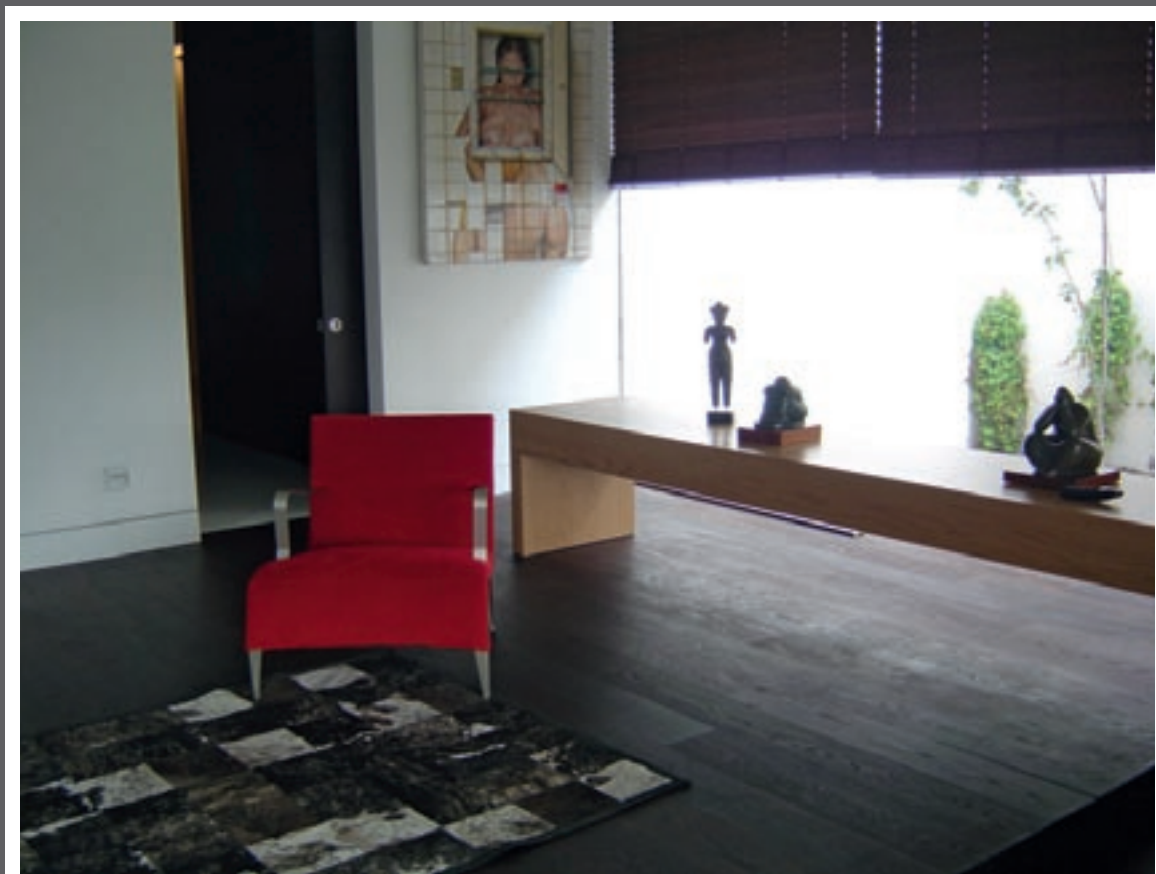

Private · Mexico



Private · Mexico



Private · Mexico



Private · Mexico



Private · Mexico



Private · Greece



Private · Greece



Hotel Wolf Alpine Palace · Saalbach · Salzburg · Austria

duna



Private · Belgium

duna

Designer: Lens'ass · Photo: Bleke Claessens



Private · Austria

rombo



Private · Austria

rombo



Pizzeria Camino · Salzburg · Austria



Pizzeria Camino · Salzburg · Austria



Stadtgalerie · Königstein · Germany



Stadtgalerie · Königstein · Germany



Private · Austria



Private · Austria



Private · Austria



Private · Austria



Private · Mexico



Private · Mexico



Jewish Historical Museum · Amsterdam



Domino creations

WÜRFEL *(auf Anfrage!)* · CUBE *(on request!)* · CUBO *(su richiesta!)* · CUBE *(sue demande !)* · CUBO *(ibajo pedido!)* · BLOKJES *(op aanvraag!)* · КУБЫ *(Под заказ!)*

Kontakt

contact · contacto · КОНТАКТ

mafi Naturholzboden GmbH

Utzweihstrasse 21 + 25

Austria - 5212 Schneegattern

t +43 . [0] 7746 . 27 11 | f +43 . [0] 7746 . 37 47

office@mafi.at

mafi flagship store

Imbergstrasse 9

Austria - 5020 Salzburg

t +43 . [0] 662 . 827 530 30 | f +43 . [0] 662 . 827 530 20

salzburg@mafi.at

Pflege

care · manutenzione · entretien · verzorging · tratamiento · уход

Die **mafi** Pflegeserie ist online auf www.naturholz.com oder bei Ihrem **mafi** Partner erhältlich.

The **mafi** care series is available online at www.naturholz.com or from your **mafi** dealer.

La serie di manutenzione **mafi** è disponibile online su www.naturholz.com oppure presso il Suo partner **mafi**.

La gamme de produits d'entretien **mafi** est disponible en ligne à l'adresse www.naturholz.com ou auprès de votre distributeur **mafi**.

De **mafi** verzorgingslijn is online via www.naturholz.com of bij uw **mafi** partner verkrijgbaar.

La gama de productos de tratamiento **mafi** está disponible online en www.naturholz.com o en su distribuidor **mafi**.

Продукцию серии для ухода производства фирмы **mafi** Вы можете заказать в режиме «он-лайн» по адресу www.naturholz.com или у Вашего партнера фирмы **mafi**.

Impressum edit. notes note di editore notes d'éditeur collaborateurs editoriales имп्रेसум

Herausgeber **mafi** Naturholzboden GmbH

architects & interior designers www.mafi.at/ArchitectsandDesigners

Fotografie Referenzen Hotel Trofana Royal · Tyrol · AT · www.trofana.at | Arthotel Blaue Gans · Salzburg · AT · www.blauegans.at | Hotel Walliserhof · Vorarlberg · AT · www.walliserhof.at | Hotel Weisses Rössl · St. Wolfgang · AT · www.weissesroessl.at | Hotel Alpina · Salzburg · AT · www.sporthotel-alpina.com | Redline Projects · Rumbeke · BE | Hotel Continental · Luzern · CH · www.continental.ch | Restaurant Plus Punkt · CH | Kulturszene · Kottingbrunn · AT | Confiserie Berger · Salzburg · AT · www.confiserie-berger.at | Boutique Cristina's · Solothurn · CH · www.cristinas.ch | Hotel Wolf Alpine Palace · Salzburg · AT · www.wolf-hotels.at | Stadtgalerie · Königstein · DE | Element 7 · UK · www.element7.co.uk | Forte Pisos, Grupo Jager, S.A. de C.V. · MX · www.forte.com.mx | Ian Schrager Company · www.40bond.com | Moda Bagno · GR · www.modabagno.gr | Designhotel Madlein · Ischgl · AT · www.ischglmadlein.com | Restaurant Gordon Ramsay · London · UK · www.gordonramsay.com | Restaurant Post Haus · St. Moritz · CH · www.post-haus.ch | Jewish Historical Museum · Amsterdam · NL | Foto Kälin · CH | Foto Thomas Hämmerli · AT | Hotel Gotthard Zeit · www.gotthard-zeit.com | Bar-Rique www.riml.com | Hotel Elisabeth · AT · www.hotelelisabeth.at | Hotel Kitzhof · AT · www.hotel-kitzhof.com | Restaurant Depot · DE · www.depot1899.de | Gourmethotel Sackmann · DE · www.hotel-sackmann.de | Hotel Krallerhof · AT · www.krallerhof.com | Pizzeria Da Giacomo · AT · www.dagiaco.com | Pizzeria Camino · AT | Firma Blum · AT · www.blum.com

Gestaltung + Konzept grafikaRtelier · Linz · AT

Fotografie Maurizio Marcato · IT

Druck + Herstellung Estermann GmbH · Ried · AT

: walk on art

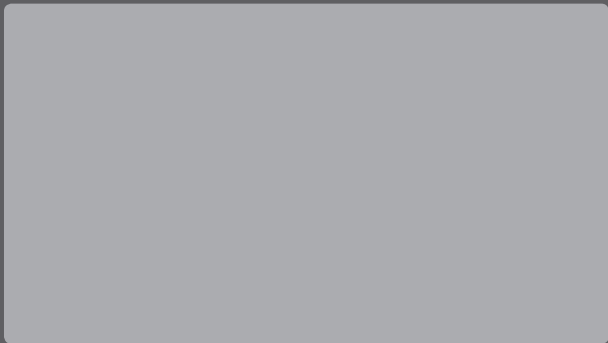

grafikaRteller linz · austria