Monpar

CATALOGO 2012

Monpar srl
Via Brigata Alpina Julia, 1
36045 Alonte (Vicenza)
Tel 0444 834983 / 0444 834982
Fax 0444 834810

monpar@monpar.com
www.monpar.com

PEFC™

HCA - COC - 0438

PROMUOVIAMO LA GESTIONE
SOSTENIBILE DELLE FORESTE

icila

FABBRICA ITALIANA

CE

Monpar

002 **Collezione Opera**
Opera Collection

010 **Collezione Perla**
Perla Collection

032 **Collezione My Folk**
My Folk Collection

054 **Collezione MyTango**
My Tango Collection

066 **Collezione Design**
Design Collection
Lungo Esagono
Longo Hexagon
Piccolo Vaso
Small Vase
Grande Spina
Big Spine

082 **Composizioni e pose speciali**
Compositions and special pose

Collezione **Opera**
Opera *Collection*

Collezione **Opera**
Opera *Collection*

Legno antico restaurato in tavole
Old wood floor restored on planks

Strato nobile
Noble Layer
4 mm (nominale)

Certificazioni
Certifications
PEFC; Prodotto Italiano, CE

Supporto
Feature
Tre strati: strato superiore in essenza nobile; strato centrale in conifera certificata; strato inferiore in essenza selezionata
Three Layer: top layer in precious selected wood; central layer by solid pine certificated; bottom layer by selected wood.

Lavorazione
Manufactoring
Incastro sui quattro lati con leggera bisellatura
Four slightly chamfered sides locked together

Qualità
Quality
Risponde alla normativa UNI EN 13489
According to UNI EN 13489

Tipo di posa
Laying
Può essere effettuata “flottante“ su materassino fonoassorbente o incollata su massetto con colla bicomponente
Floating pose or glued down

Superfici
Surfaces
Prelevigata, Spazzolata, Piallata
Polished, Brushed, Planed

Finiture
Finishes
Nel rispetto delle lavorazioni e delle finiture presenti nel recupero del tavolame antico
Replicating old and original finishes

Misure
Size
Spessore/ Thickness 15mm - largh./width 80/200mm - lunghez./length 1500/2400mm

Olmo antico prelevigato oliato cerato
Old Elm polished oiled

OP01 **abete antico prima patina cerato**
old fir prima patina waxed

OP02 **abete antico spazzolato oliato cerato**
old fir brushed oiled waxed

OP03 **larice antico prima patina cerato**
old larch prima patina waxed

OP04 **larice antico spazzolato oliato cerato**
old larch brushed oiled waxed

OP05 **olmo antico prelevigato oliato cerato**
old elm polished waxed

OP06 **quercia antica oliata cerata**
old oak oiled waxed

Olmo antico prelevigato oliato cerato
old elm polished oiled waxed

Collezione **Perla**

Perla *Collection*

Collezione **Perla**
Perla *Collection*

Plancia tre strati
Three layer planks

Strato nobile
Noble Layer
4 mm (nominale)

Certificazioni
Certifications
PEFC; Prodotto Italiano, CE

Supporto
Feature
Tre strati: strato superiore in essenza nobile; strato centrale in conifera certificata; strato inferiore in essenza selezionata
Three Layer: top layer in precious selected wood; central layer by solid pine certificated; bottom layer by selected wood.

Lavorazione
Manufactoring
Incastro sui quattro lati con leggera bisellatura
Four slightly chamfered sides locked together

Qualità
Quality
Risponde alla normativa UNI EN 13489
According to UNI EN 13489

Tipo di posa
Laying
Può essere effettuata “flottante“ su materassino fonoassorbente o incollata su massetto con colla bicomponente
Floating pose or glued down

Superfici
Surfaces
Prelevigata, Spazzolata, Piallata, Taglio Sega
Polished, Brushed, Planed, saw Cut

Finiture
Finishes
Olio Nayurale Bioil, Olio Uretanico, Vernice Poliuretanica, Vernice H2O
Neutral Oil, Urethane Oil, Poliurethane Varnish, Water Based Varnish

Misure
Size
Spessore/ Thickness 15mm - largh./width 80/300mm - lunghez./length 1500/2800mm

Rovere moka decapato beige large antique oliato uretanico

PE15 **larice bianco plus**
spazzolato verniciato
larch white plus
brushed varnished

PE32 **rovere bianco plus**
elegance spazzolato verniciato
oak white plus
elegance brushed varnished

PE38 **rovere jeans bianco**
elegance taglio sega oliato bioil
oak jeans white
elegance saw cut neutral oiled

PE37 **rovere jeans**
elegance taglio sega oliato bioil
oak jeans
elegance saw cut neutral oiled

PE33 **rovere bianco Venezia 1610**
elegance spazzolato oliato uretanico
oak white Venice 1610
elegance brushed urethane oiled

PE44 **rovere sbiancato**
elegance spazzolato verniciato
oak whitened
elegance brushed varnished

PE36 **rovere ghibli**
elegance spazzolato verniciato
oak ghibili
elegance brushed varnished

PE01 **acero canadese**
elegance prelevigato ecoverniciato H2O
Canadian marple
elegance polished water based varnished

PE13 **larice bianco**
spazzolato verniciato
larch white
brushed varnished

PE43 **rovere sahara**
elegance spazzolato verniciato
oak sahara
elegance brushed varnished

PE35 **rovere decapato**
elegance verniciato
oak decapato
elegance varnished

PE31 **rovere alta provenza**
elegance piallato verniciato
oak alta provenza
elegance planed varnished

PE02 **castagno**
elegance spazzolato verniciato
chestnut
elegance brushed varnished

PE05 **faggio**
elegance prelevigato verniciato
beech
elegance polished varnished

Castagno elegance spazzolato verniciato
Chestnut elegance brushed varnished

PE26 **olmo americano**
elegance spazzolato oliato uretanico
American elm
elegance brushed urethane oiled

PE27 **teak asia**
elegance spazzolato oliato neutro
teak asia
elegance brushed neutral oiled

PE34 **rovere champagne**
elegance spazzolato verniciato
oak champagne
elegance brushed varnished

PE41 **rovere Piazza del Campo**
antique oliato uretanico
oak Piazza del Campo
antique urethane oiled

PE45 **rovere Serena**

regular antique oliato bioil
oak Srena
antique urethane oiled

PE24 **noce di misiones one & only**
elegance prelevigato verniciato
Misione's walnut
elegance polished one & only

PE4 8 **rovere rustic Casale**
piallato verniciato
oak rustic casale
planed varnished

PE40 **rovere noce**
legance spazzolato verniciato
oak walnut
elegance brushed varnished

PE23 **noce di misiones naturale**
elegance prelevigato oliato uretanico
Misione's walnut natural
elegance polishe urethane oiled

PE25 **noce europeo**
elegance prelevigato verniciato
European walnut
elegance polished varnished

Noce di misiones naturale elegance prelevigato oliato uretanico
Misione's walnut elegance polished urethane oiled

PE19 **larice fumo**
spazzolato oliato bioi
larch smoke
*brushed neutral oiled*l

PE47 **rovere visone**
elegance spazzolato oliato uretanico
oak mink
elegance brushed urethane oiled

PE22 **larice visone**
spazzolato oliato uretanico
larch mink
brushed urethane oiled

PE42 **rovere RAL 7006**
elegance spazzolato verniciato
oak RAL 7006
elegance brushed varnished

PE39 **rovere moka decapato beige**
oliato uretanico
oak moka decapato beige
urethane oiled

PE46 **rovere testa di moro**
relegance spazzolato verniciato
oak testa di moro
elegance brushed varnished

PE28 **wengè**
elegance spazzolato verniciato
wengè
elegance brushed varnished

Collezione **My Folk**

***My Folk** Collection*

Collezione **My Folk**
My Folk *Collection*

Plancia due strati
Two layer planks

Strato nobile
Noble Layer
4 mm (nominale)

Certificazioni
Certifications
PEFC; Prodotto Italiano, CE

Supporto
Feature
Due strati: strato superiore in essenza nobile; supporto in multistrato di betulla certificata PEFC
Two Layer: top layer in precious selected wood glued in a multilayer birch support PEFC certificated

Lavorazione
Manufactoring
Incastro sui quattro lati con leggera bisellatura
Four slightly chamfered sides locked together

Qualità
Quality
Risponde alla normativa UNI EN 13489
According to UNI EN 13489

Tipo di posa
Laying
Può essere effettuata "flottante" su materassino fonoassorbente o incollata su massetto con colla bicomponente
Floating pose or glued down

Superfici
Surfaces
Prelevigata, Spazzolata, Piallata, Taglio Sega
Polished, Brushed, Planed, saw Cut

Finiture
Finishes
Olio Nayurale Bioil, Olio Uretanico, Vernice Poliuretanica, Vernice H2O
Neutral Oil, Urethane Oil, Poliurethane Varnish, Water Based Varnish

Misure
Size
Spessore/ Thickness 15mm - largh./width 150/230mm - lunghez./length 1500/2400mm

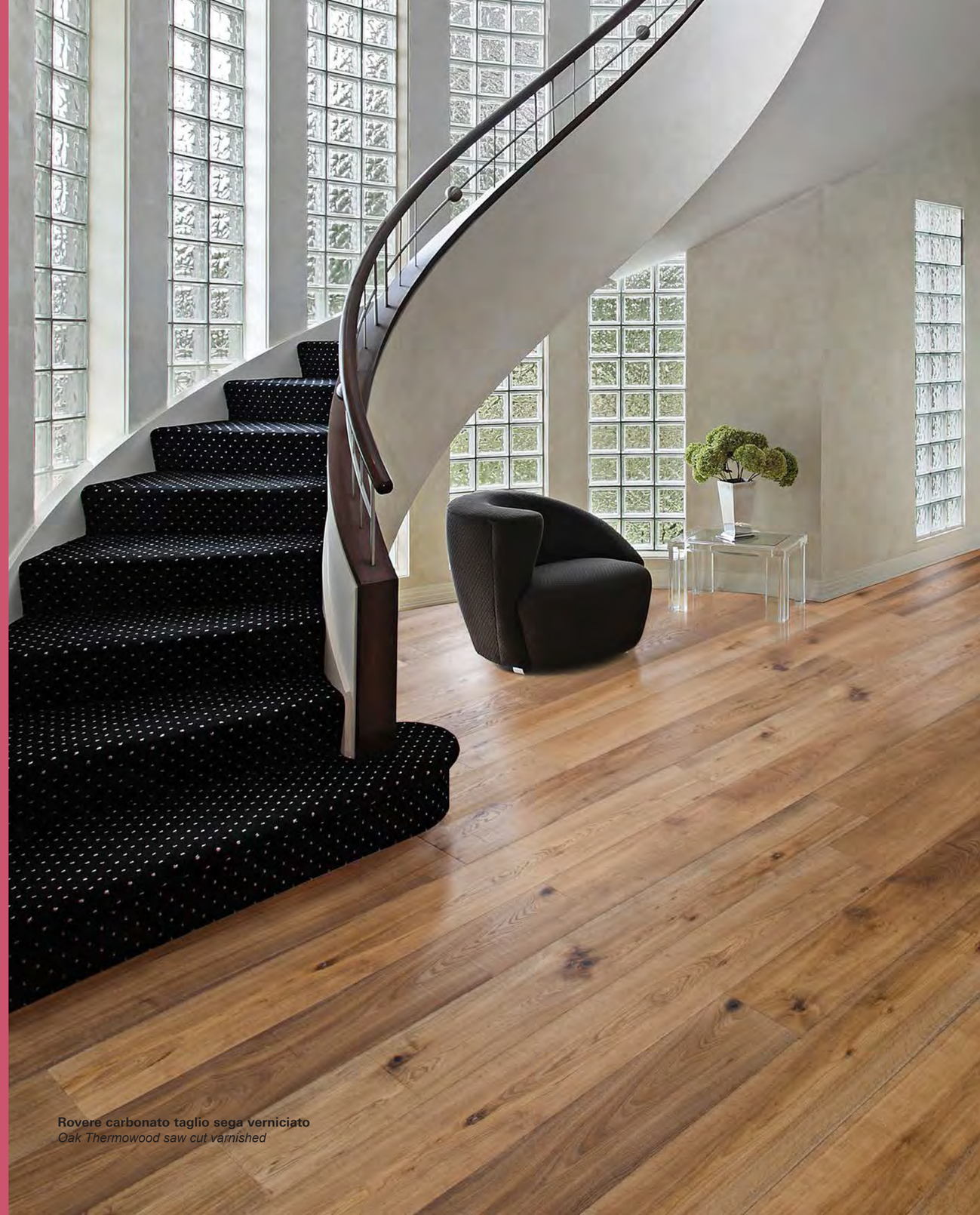

Rovere carbonato taglio sega verniciato
Oak Thermowood saw cut varnished

FO14 **rovere new age bianco**
spazzolato verniciato
oak new age white
brushed varnished

FO06 **rovere bianco plus**
spazzolato verniciato
oak white plus
brushed varnished

FO24 **rovere RAL 9001**
spazzolato verniciato
oak RAL 9001
brushed varnished

FO07 **rovere bianco Venezia 1610**
spazzolato oliato uretanico
oak white Venice 1610
brushed urethane oiled

FO02 **rovere**
one & only
oak
one & only

FO18 **rovere new age silver**
spazzolato verniciato
oak new age silver
brushed varnished

FO29 **rovere vintage tortora**
spazzolato oliato neutro
oak vintage dove
brushed urethane oiled

FO23 **rovere RAL 7044**
pazzolato verniciato
oak RAL 7044
brushed varnished

FO12 **rovere ghibli**
spazzolato verniciato
oak ghibili
brushed varnished

FO28 **rovere vintage grigio fumo**
spazzolato oliato uretanico
oak vintage smoke grey
brushed urethane oiled

Rovere ghibli spazzolato verniciato
Oak ghibili brushed varnished

FO11 **rovere decapato verniciato**
oak decapato varnished

FO01 **carbonato rustic taglio sega verniciato**
oak thermowood rsutic saw cut varnished

FO27 **rovere vintage castoro spazzolato oliato uretanico**
oak vintage beaver brushed urethane oiled

FO08 **rovere carbonato piallato verniciato stone**
oak thermowood planed varnished stone

FO25 **rovere sahara**
spazzolato verniciato
oak sahara
brushed varnished

FO16 **rovere new age gold**
spazzolato verniciato
oak new age gold
brushed varnished

Rovere sahara spazzolato verniciato
Oak sahara brushed varnished

FO10 **rovere champagne**
spazzolato oliato uretanico
oak champagne
brushed urethane oiled

FO31 **teak asia**
spazzolato oliato uretanico
teak asia
brushed urethane oiled

FO09 **rovere carbonato**
spazzolato oliato uretanico
oak thermowood
brushed urethane oiled

FO19 **rovere noce**
spazzolato oliato uretanico
oak walnut
brushed urethane oiled

FO20 **rovere RAL 4007**
spazzolato verniciato
oak RAL 4007
brushed varnished

FO15 **rovere new age bordeaux**
spazzolato verniciato
oak new age bordeaux
brushed varnished

FO17 **rovere new age moka**
spazzolato verniciato
oak new age moka
brushed varnished

FO05 **rovere barberini**
spazzolato verniciato
oak barberini
brushed varnished

FO30 **rovere vintage visone**
spazzolato oliato uretanico
oak vintage mink
brushed urethane oiled

FO13 **rovere moka**
decapato beige
oak moka
decapato beige

Rovere vintage visonespazzolato oliato uretanico
Oak vintage mink brushed urethane oiled

FO21 **rovere RAL 6007**
spazzolato verniciato
oak RAL 6007
brushed varnished

FO22 **rovere RAL 7006**
spazzolato verniciato
oak RAL 7006
brushed varnished

FO26 **rovere testa di moro**
spazzolato verniciato
oak testa di moro
brushed varnished

FO04 **rovere antracite rustic**
piallato verniciato
oak anthracite coal rustic
planed varnished

Collezione **My Tango**
My Tango *Collection*

Collezione **My Tango**
My Tango *Collection*

Plancia due strati
Two layer planks

Strato nobile
Noble Layer
3 mm (nominale)

Certificazioni
Certifications
PEFC; Prodotto Italiano, CE

Supporto
Feature
Due strati: strato superiore in essenza nobile; supporto in multistrato di pino certificato PEFC
Two Layer: top layer in precious selected wood glued in a multilayer pine support PEFC certificated

Lavorazione
Manufactoring
Incastro sui quattro lati con leggera bisellatura
Four slightly chamfered sides locked together

Qualità
Quality
Risponde alla normativa UNI EN 13489
According to UNI EN 13489

Tipo di posa
Laying
Può essere effettuata “flottante“ su materassino fonoassorbente o incollata su massetto con colla bicomponente
Floating pose or glued down

Superfici
Surfaces
Prelevigata, Spazzolata, *Polished, Brushed,*

Finiture
Finishes
Vernice Poliuretanica
Poliurethane Varnish

Misure
Size
Spessore/ Thickness 15mm - largh./width 190mm - lunghez./length 1500/2400mm

Rovere carbonato Galles m verniciato
Oak thermowood Galles varnished

TA08 **rovere carbonato Vecchia Umbria**
spazzolato verniciato
oak Thermowood Vecchia Umbria
brushed varnished

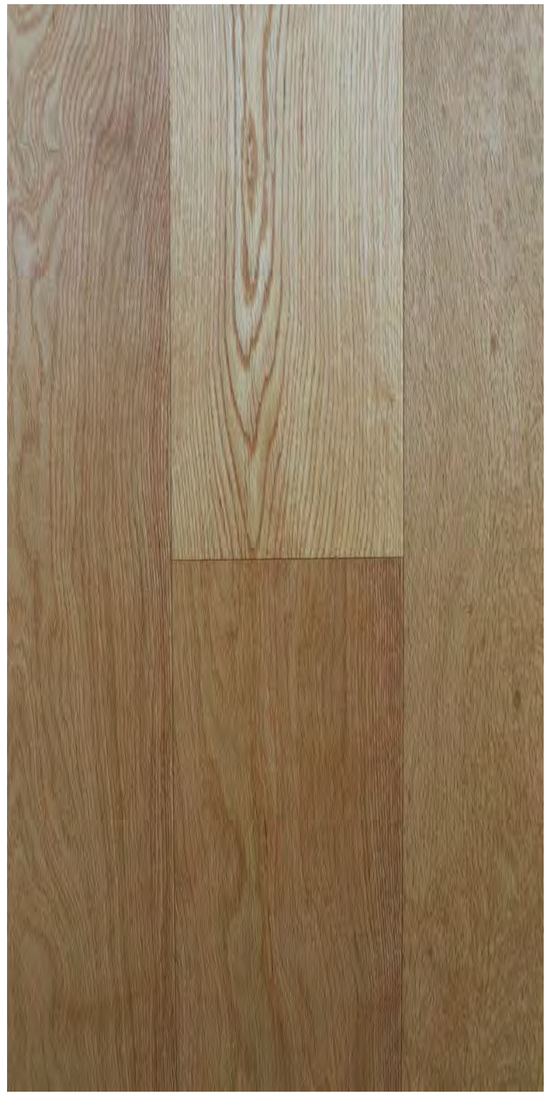

TA05 **rovere naturale**
spazzolato verniciato
oak natural
brushed varnished

TA06 **rovere grigio**
spazzolato verniciato
oak grey
brushed varnished

TA02 **rovere rustico Casale 28**
spazzolato verniciato
oak rustic Casale 28
brushed varnished

TA03 **rovere bianco**
spazzolato verniciato
oak white
brushed varnished

TA04 **rovere damasco**
spazzolato verniciato
oak Damscus
brushed varnished

TA07 **rovere sabbia**
spazzolato verniciato
oak sand
brushed varnished

TA12 **rovere Islanda**
spazzolato verniciato
oak Iceland
brushed varnished

TA10 **rovere carbonato Galles mini tango verniciato**

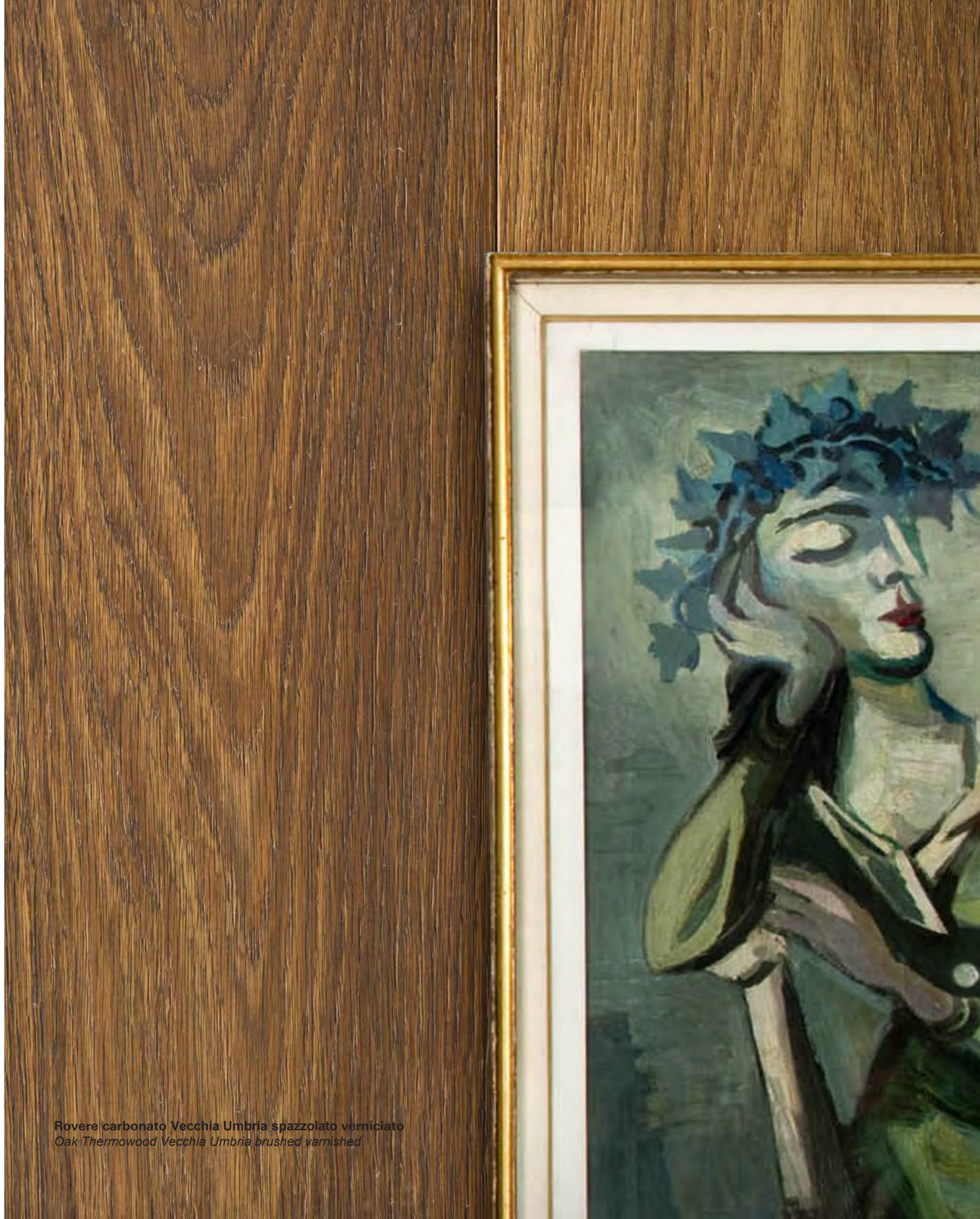

Rovere carbonato Vecchia Umbria spazzolato verniciato
Oak Thermowood Vecchia Umbria brushed varnished

Collezione **Design**
Design *Collection*

Collezione **Design**
Design *Collection*

Lungo Esagono
Long Hexagon

Plancia tre strati
Three layer planks

Strato nobile
Noble Layer
4 mm (nominale)

Certificazioni
Certifications
PEFC; Prodotto Italiano, CE

Supporto
Feature
Tre strati: strato superiore in essenza nobile; strato centrale in conifera certificata; strato inferiore in essenza selezionata
Three Layer: top layer in precious selected wood; central layer by solid pine certificated; bottom layer by selected wood.

Lavorazione
Manufactoring
Incastro sui sei lati con leggera bisellatura *Four slightly chamfered sides locked together*

Qualità
Quality
Risponde alla normativa UNI EN 13489
According to UNI EN 13489

Tipo di posa
Laying
incollata su massetto con colla bicomponente
Only glued down

Superfici
Surfaces
Prelevigata, Spazzolata, Taglio Sega
Polished, Brushed, Planed, saw Cut

Finiture
Finishes
Olio Nayurale Bioil, Olio Uretanico, Vernice Poliuretanica, Vernice H2O
Neutral Oil, Urethane Oil, Poliurethane Varnish, Water Based Varnish

Lungo Esagono carbonato taglio sega verniciato
Long Hexagon thermowood saw cut varnished

DE01 **Lungo Esagono**
sahara spazzolato
Long Hexagon
sahara brushed

DE02 **Lungo Esagono**
carbonato visone
taglio sega
Long Hexagon
thermowood mink
saw cut

DE03 **Lungo Esagono**
carbonato taglio sega
verniciato
Long Hexagon
thermowood saw cut
varnished

DE04 **Lungo Esagono**
carbonato fumè bianco
taglio sega
Long Hexagon
thermowood fumè white
saw cut varnished

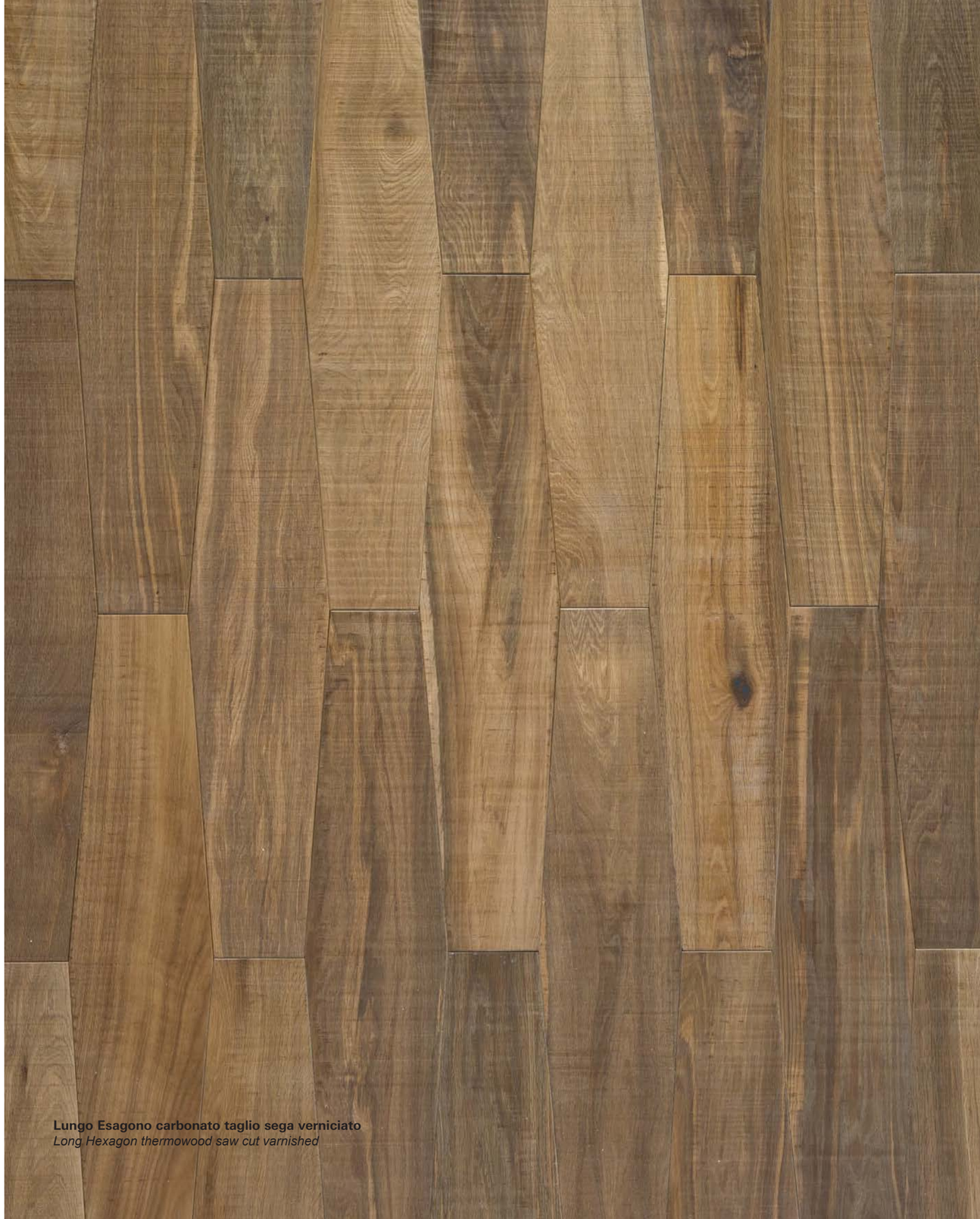

Lungo Esagono carbonato taglio sega verniciato
Long Hexagon thermowood saw cut varnished

Collezione **Design**
Design *Collection*

Piccolo Vaso
Small vase

Plancia tre strati
Three layer planks

Strato nobile
Noble Layer
4 mm (nominale)

Certificazioni
Certifications
PEFC; Prodotto Italiano, CE

Supporto
Feature
Tre strati: strato superiore in essenza nobile; strato centrale in conifera certificata; strato inferiore in essenza selezionata
Three Layer: top layer in precious selected wood; central layer by solid pine certificated; bottom layer by selected wood.

Lavorazione
Manufactoring
Incastro sui sei lati con leggera bisellatura *Four slightly chamfered sides locked together*

Qualità
Quality
Risponde alla normativa UNI EN 13489
According to UNI EN 13489

Tipo di posa
Laying
incollata su massetto con colla bicomponente
Only glued down

Superfici
Surfaces
Prelevigata, Spazzolata, Taglio Sega
Piallata *Polished, Brushed, Planed, saw Cut*

Finiture
Finishes
Olio Nayurale Bioil, Olio Uretanico, Vernice Poliuretanica, Vernice H2O
Neutral Oil, Urethane Oil, Poliurethane Varnish, Water Based Varnish

Piccolo Vaso sahara piallato posa 1,
Small Vase sahara planed, pose 1

DE08 **Piccolo Vaso sahara piallato posa 1**
Small Vase sahara planed pose 1

DE09 **Piccolo Vaso champagne piallato posa 1**
Small vase champagne planed pose 1

DE10 **Piccolo Vaso visone piallato posa 1**
Small Vase mink planed pose1

DE11 **Piccolo Vaso antracite piallato posa 1**
Small vase anthracite planed pose 1

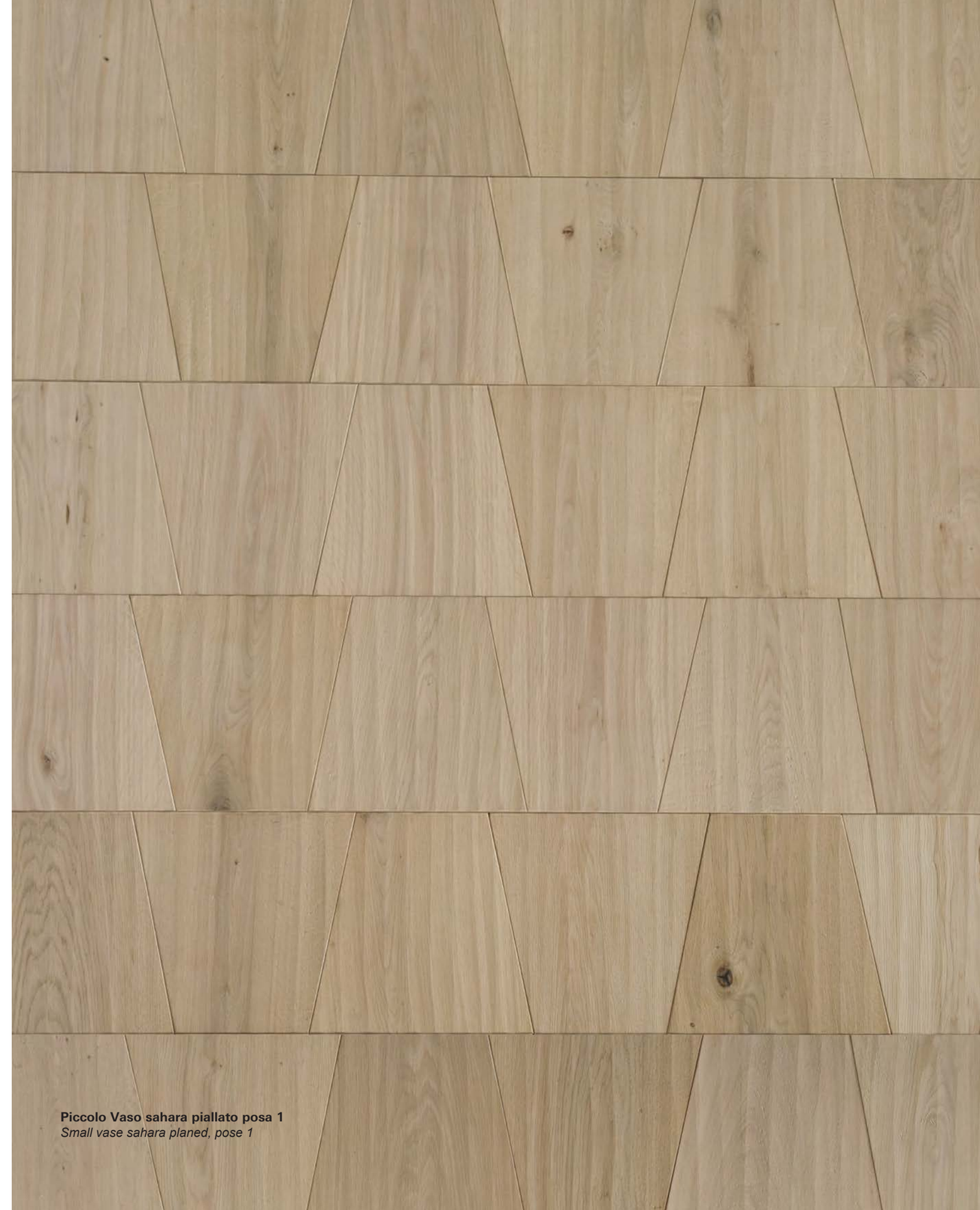

Piccolo Vaso sahara piallato posa 1
Small vase sahara planed, pose 1

DE15 **Piccolo Vaso sahara piallato posa 2**
Small vase sahara planed pose 2

DE16 **Piccolo Vaso champagne piallato posa 2**
Small vase champagne planed pose 2

DE17 **Piccolo Vaso visone piallato posa 2**
Small Vase mink planed pose 2

DE18 **Piccolo Vaso antracite piallato posa 2**
Small vase anthracite planed pose 2

Piccolo Vaso sahara piallato posa 2
Small Vase Sahara planed pose 2

DE22 **Piccolo Vaso sahara piallato posa 3**
Small Vase sahara planed pose 3

DE23 **Piccolo Vaso champagne piallato posa 3**
Small vase champagne planed pose 3

DE24 **Piccolo Vaso visone piallato posa 3**
Small vase mink planed pose 3

DE25 **Piccolo Vaso antracite piallato posa 3**
Small vase anthracite planed pose 3

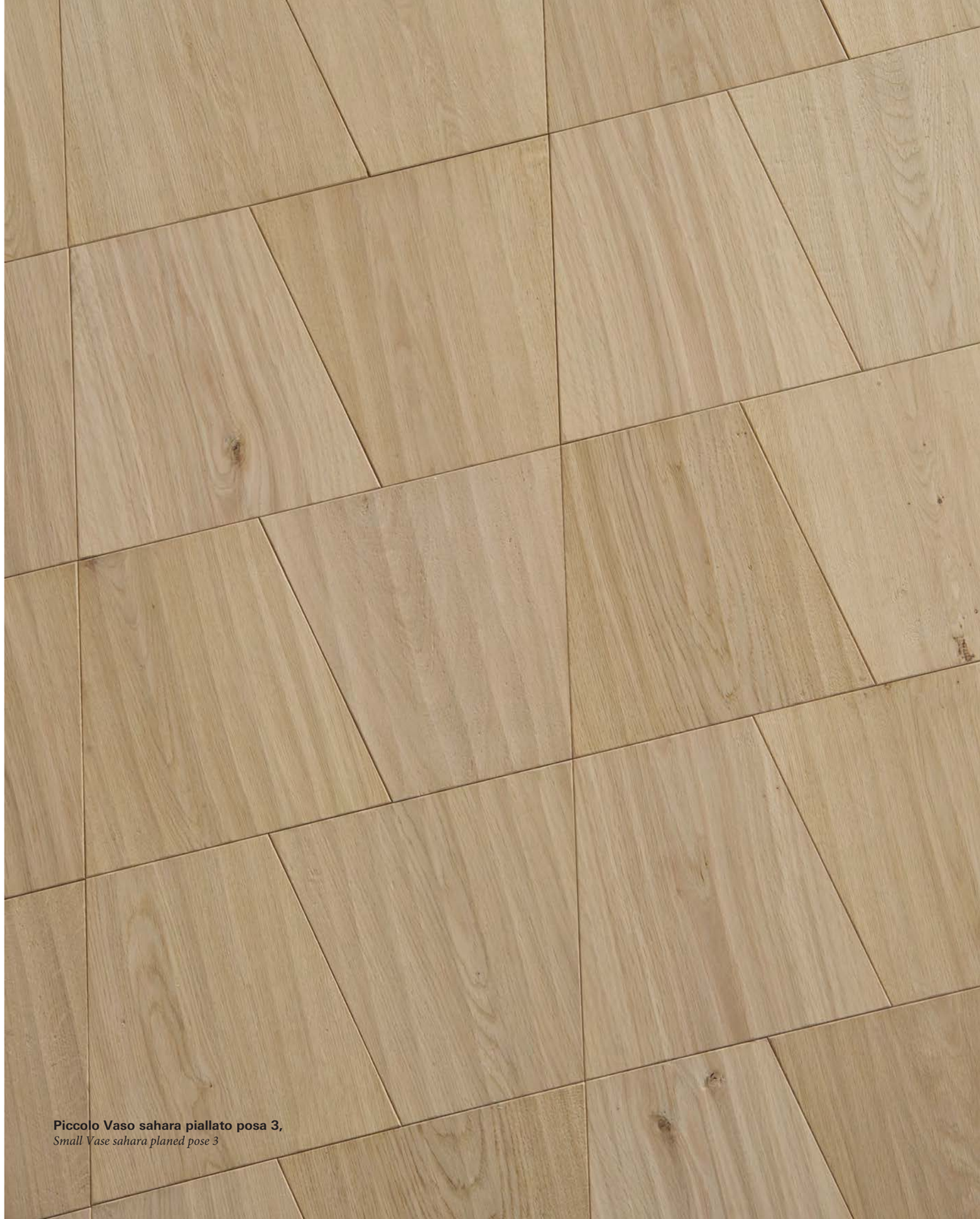

Piccolo Vaso sahara piallato posa 3,
Small Vase sahara planed pose 3

Collezione **Design**
Design *Collection*

Grande Spina
Big Spine

Plancia tre strati
Three layer planks

Strato nobile
Noble Layer
4 mm (nominale)

Certificazioni
Certifications
PEFC; Prodotto Italiano, CE

Supporto
Feature
Tre strati: strato superiore in essenza nobile; strato centrale in conifera certificata; strato inferiore in essenza selezionata
Three Layer: top layer in precious selected wood; central layer by solid pine certificated; bottom layer by selected wood.

Lavorazione
Manufactoring
Incastro sui sei lati con leggera bisellatura *Four slightly chamfered sides locked together*

Qualità
Quality
Risponde alla normativa UNI EN 13489
According to UNI EN 13489

Tipo di posa
Laying
incollata su massetto con colla bicomponente *F Only glued down*

Superfici
Surfaces
Prelevigata, Spazzolata, Taglio Sega
Polished, Brushed, Planed, saw Cut

Finiture
Finishes
Olio Nayurale Bioil, Olio Uretanico, Vernice Poliuretanica, Vernice H2O
Neutral Oil, Urethane Oil, Poliurethane Varnish, Water Based Varnish

Grande Spina sahara spazzolato
Big Spine sahara brushed

DE29 **Grande Spina**
sahara spazzolato
Big Spine
brushed sahara

DE30 **Grande Spina**
champagne spazzolato
Big Spine
sahara brushed

DE31 **Grande Spina**
barberini spazzolato
Big Spine
barberini brushed

DE32 **Grande Spina**
antracite spazzolato

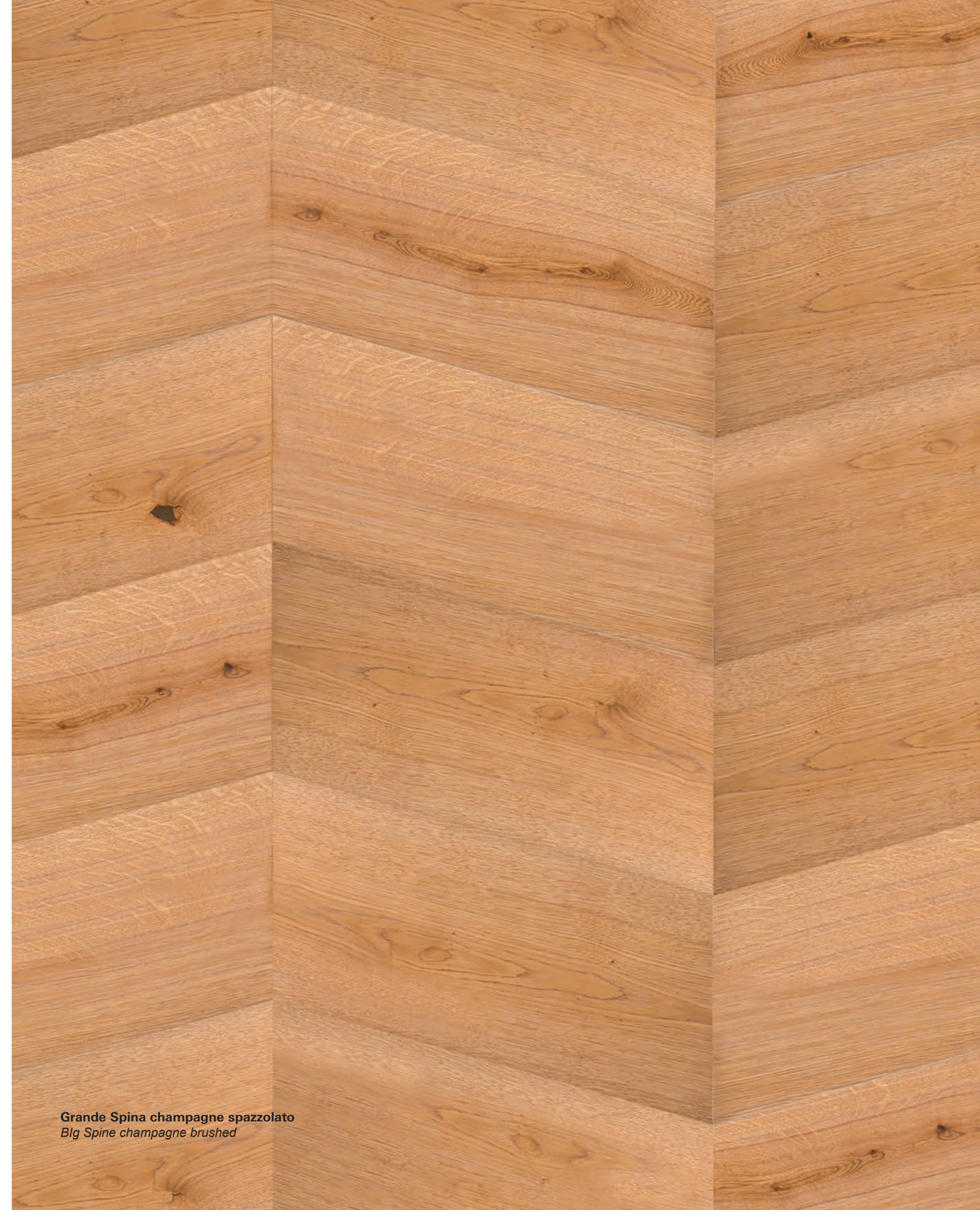

Grande Spina champagne spazzolato
Big Spine champagne brushed

Composizioni
Compositions

Oak Spina francese 45° spazzolato verniciato
Oak *French Spine 45° brushed varnished*

CP01 **spina dritta 90°**
rovere spazzolato verniciato
Sly spine 90°
oak brushed varnished

CP02 **spina francese 45°**
rovere spazzolato verniciato
French spine 45°
oak brushed varnished

CP03 **spina ungherese 30°**
rovere spazzolato verniciato
Hungarian spine 30°
oak brushed varnished

Pose speciali
Special Pose

Cassettone Schio Opera abete antico spazzolato
Cassettone Schio Opera old fir brushed

CP06 **cassettone Schio**
noce di misiones spazzolato verniciato
Cassettone Schio
Misione's walnut brushed varnished

CP07 **cassettone Schio Opera**
abete antico spazzolato
Cassettone Schio Opera
old fir brushed

CP10 **cassettone Valdagno**
rovere elegance
cassettone Valdagno
oak elegance

CP11 **cassettone Valdagno Opera**
abete prima patina
cassettone Valdagno Opera
fir prima patina

CP12 **cassettone Venezia**
teak asia
cassettone Venezia
teak asia

CP13 **cassettone Venezia Opera**
quercia naturale
Cassettone Venezia Opera
oak natural

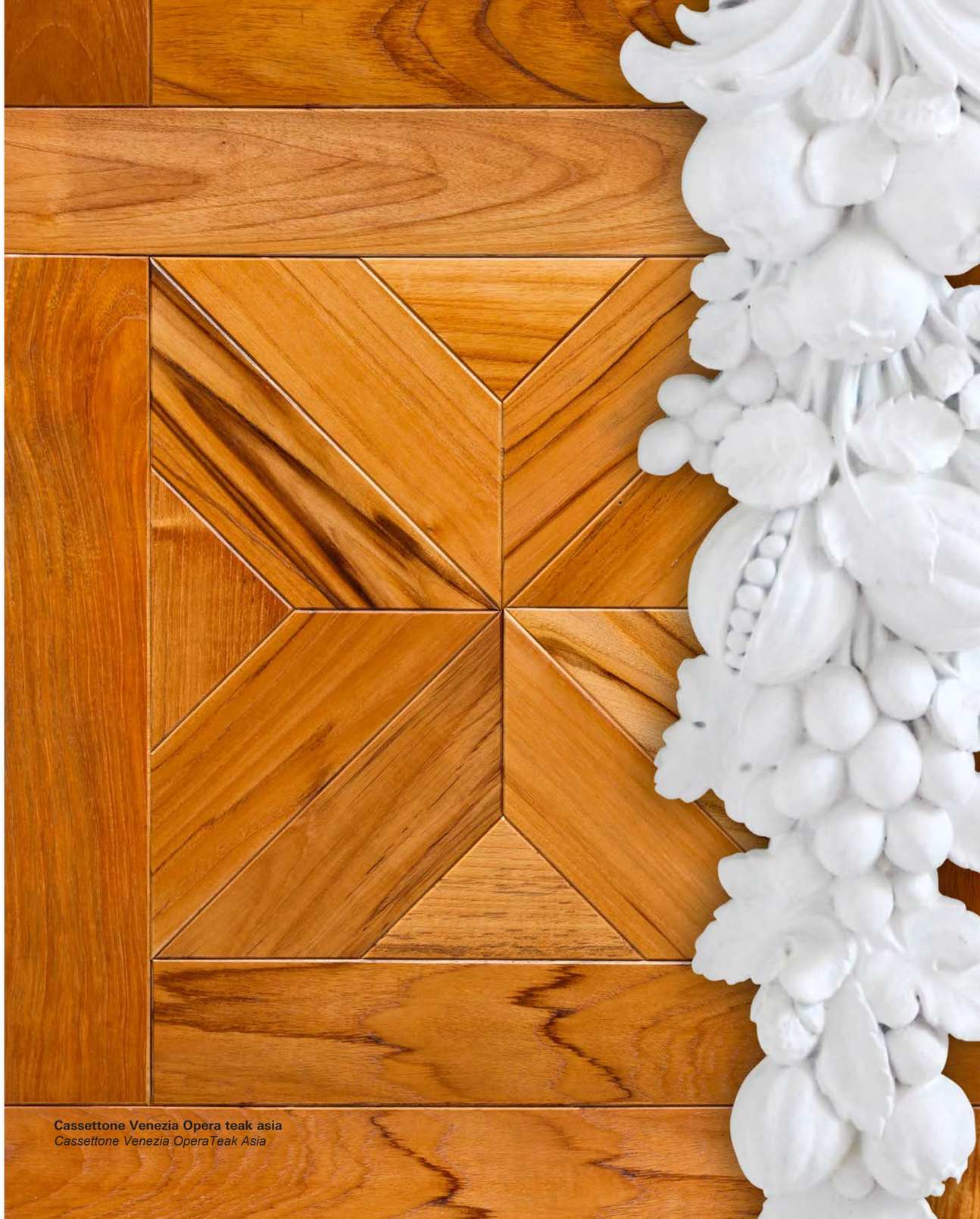

Cassettone Venezia Opera teak asia
Cassettone Venezia OperaTeak Asia

CP14 **cassettone Versailles 5 quadri**
rovere antique oliato champagne
Cassettone Versailles 5 square
oak antique champagne oiled

CP15 **cassettone Versailles Opera**
olmo antico prelevigato
cassettone Versailles Opera
old elm polished

CP08 **cassettone Solagna**
gelso di mesopotamia prelevigato oliato champagne
Cassettone Solagna
Mesopothamian mulberry polished oiled champagne

CP09 **cassettone Solagna Opera**
quercia oliata cerata
cassettone Solagna Opera
oak oiled waxed

Monpar srl
Via Brigata Alpina Julia, 1
36045 Alonte (Vicenza)
Tel 0444 834983 - 0444 834982
Fax 0444 834810

monpar@monpar.com
www.monpar.com

Styling Carlo Dal Bianco
Photos Ottavio Tomasini
Graphic Design Giulia Miglioranza
Print Tipolitografia Campisi srl

Coordination Studio Dal Bianco

Art Direction Carlo Dal Bianco

La riproduzione fotografica dei colori, anche se molto vicina alla realtà, deve ritenersi a carattere puramente indicativo.
Monpar si riserva il diritto di apportare alle proprie finiture e formati, senza alcun preavviso, qualsiasi modifica ritenesse opportuna.

2012 © Monpar srl